

CELLULE d'APPUI à la **PETITE FORÊT PRIVÉE**



Un service de l'Office Économique Wallon du Bois

**Vorstellung anlässlich der General-
versammlung des Fördervereins Forst und Holz**

Sankt Vith, den 1. Oktober 2013

Vincent Colson



Übersicht:

- Die Bedeutung des Privatwaldes in der Wallonie
- Regiowood: ein Pilotprojekt zur Holzmobilisierung (2008 bis 2011)
- Das Wallonische Wirtschaftsamt für Holz
- Die Zelle kleiner Privatwald : Ziele und Dienste
- Laufende Versuche zur konzertierten Waldnutzung in zerstückelten Forstmassiven
- Diskussion

OFFICE ÉCONOMIQUE WALLON du BOIS

CELLULE d'APPUI à la PETITE FORÊT PRIVÉE

1. Bedeutung des Privatwaldes in der Wallonie

- Gesamtfläche des Privatwaldes in der Wallonie: 290.000 ha (53% der Gesamtwaldfläche) (Forstverwaltung-Forstinventar)
- Gesamtzahl des privaten Waldbesitzer: ???100.000??? (keine offiziellen Zahlen seit 1980, Versuche Informationen bei der Katasterverwaltung zu erhalten, Probleme bei der Definition des Begriffs « Waldbesitz »)
- Diversität der Parzellen in Bezug auf die Fläche, die Eigentümer, des Bestandes, der Bewirtschaftungsziele
- Holzaufkommen ⇔ Akteure der sozio-wirtschaftlichen Entwicklung



OFFICE ÉCONOMIQUE WALLON du BOIS

CELLULE d'APPUI à la PETITE FORÊT PRIVÉE

1: Der Privatwald in der Wallonie : Diversität der Waldbesitzer und der Bewirtschaftungsziele

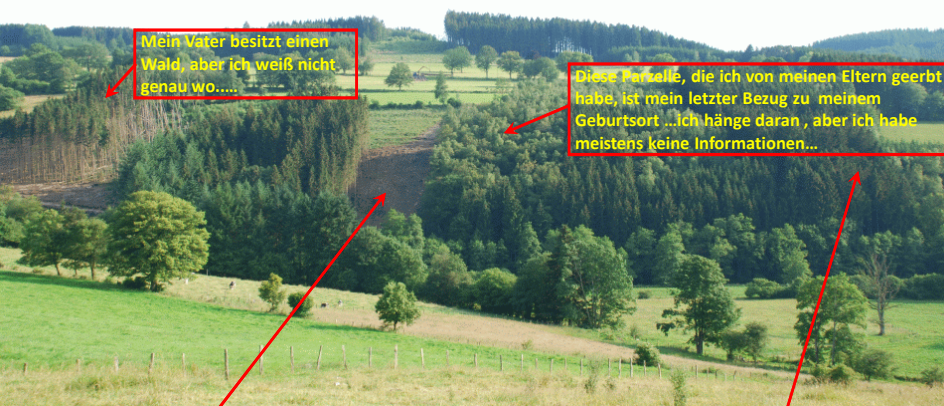

Mein Vater besitzt einen Wald, aber ich weiß nicht genau wo.....

Diese Parzelle, die ich von meinen Eltern geerbt habe, ist mein letzter Bezug zu meinem Geburtsort ...ich hänge daran, aber ich habe meistens keine Informationen...

Ich bin total autonom in der Bewirtschaftung meiner Parzelle, möchte aber über Karten verfügen, um meine Kinder zu sensibilisieren...

Ich habe einen Fichtenwald geerbt, weiß aber nicht was ich damit tun soll. Ich zögere ihn zu verkaufen



1. Der Privatwald in der Wallonie : die Zerstückelung

- Die Zerstückelung der Forstmassive
 - « Landschaftliche » Zerstückelung: der Wald als Teil eines Besitzes
 - Anzahl der Besitztümer
 - Anzahl einheitlicher Blöcke
 - Anzahl der Bewirtschaftungseinheiten pro Block
- Vor- und Nachteile zerstückelter Massive
 - + Landschaft
 - + Diversität der Bestände, der Entwicklungsstadien,...
 - + Zugang der Öffentlichkeit
 - Mangel an Konzertation
 - Schwierigkeiten das Holz der kleinen Lose zu mobilisieren und zu valorisieren
 - Multiplizierung der Nutzung (Beeinträchtigung der Fauna, des Wildes, touristische Nutzung, Zerstörung der Wege)

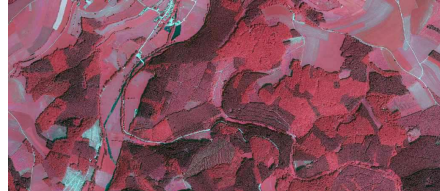

1. Der Privatwald in der Wallonie : sein Wert...

- Diversität der Besitztümer = Diversität des (finanziellen) Wertes ...
- In Betracht ziehen: Eigentumswert, Gefühlswert, Umweltwert, Wildwert ... (Marktpreis => besitzbezogener Wert nach Vereinbarung)
- Steuersystem für Waldbesitz (Erbchaftssteuer)
- Grund (= nackter Boden) und « Oberfläche » (= Bestand)
- Größe, Zugänglichkeit, Topographie, Boden, Umgebung, spezieller Status
- Grund
 - vor 10 Jahren: 1 500 bis 3 000 Euros/ha
 - heute: 3 000, 4 000, 5 000,...Euros/ha
 - (+ Kosten für Säuberung, + andere Kosten, ...)
- Bestände: keinerlei Mittelwert...
 - Nicht die gehörten Extremwerte in Betracht ziehen...
 - Bei Nadelholz: das Entwicklungsstadium sehen (Investitionsphase abgeschlossen oder nicht, schlagreifer Bestand,...)
 - Bei Laubholz: Wert als Brennholz, wenn Jungbestände ohne Zukunftsbäume

2. Regiowood: ein Pilotprojekt zur Holzmobilisierung zwischen 2008 und 2011

- Ein Interregprojekt Großregion (Lothringen, Wallonie, Großherzogtum, Rheinland Pfalz,)



Regiowood

<http://regiowood.eu/>

- Ein Projekt für die die gesamte Holzkette
- Eine Aktion zur **Mobilisierung des Rohstoffes Holz im kleinen Privatwald**
(Partner aus der Wallonie: *Ressources Naturelles Développement asbl* und *Société Royale Forestière de Belgique*)

2. Regiowood:

- **Aktion zur Holzmobilisierung im kleinen Privatwald:**
 - 10 durchgeführte Versuche in Lothringen, der Wallonie, Rheinland Pfalz und im Großherzogtum : das Holz mobilisieren und die nachhaltige Nutzung von kleinen Wäldern verbessern.
 - Verschiedene Kontexte, verschiedene Organisationen.
 - Werkzeuge : Beratungsbesuche, Bodenverbesserungen, Wegebau, Gruppierung der Holzverkäufe.
 - Mehrwerte :
 - Ökonomisch durch Holzverkäufe, Wegearbeiten, Parzellenverkäufe ...;
 - Ökologisch durch eine zielgerichtete Nutzung der Wälder;
 - Sozial durch die Schaffung von Arbeitsplätzen im Forstbereich und auch durch Zusammenarbeit zwischen den Besitzern im Massiv und den lokalen Akteuren.
 - ein in die Animation investierter Euro erbrachte einen Gewinn von 3 bis 16 Euros für die lokale Wirtschaft

2. Regiowood:

- Holzmobilisierung im kleinen Privatwald: Synthese

TABLEAU DE SYNTHESE DES RESULTATS DANS LES 10 ZONES PILOTES

Le tableau ci-dessous reprend les principaux résultats de l'animation forestière en petites forêts privées dans les 10 zones pilotes de Lorraine, Wallonie, Rhénanie-Palatinat et Luxembourg. Le coût de l'animation est comparé au chiffre d'affaires produit suite à cette action.

Massif	Superficie privée (ha)	Nombre de titres de propriété	Composition	Visites conseil		Foncier		Vente de bois		Vente		Total Chiffre d'affaire	Coût animation	Ratio 1€ animation = x€ chiffre d'affaire
				superficie (ha) de visites conseil	superficie (ha) d'unités de gestion créée	Chiffre d'affaire	superficie (ha)	Volumen (m ³)	Chiffre d'affaire bois résultats nets	Longueurs (m)	Chiffre d'affaire			
Valmestrot / Elzeage (F)	150	250	100% feuillus	140	22	€ 109.000	30	1.070	€ 71.580	1.635	€ 56.875	€ 236.455	€ 25.825	9,2
Breux (F)	280	180	95% feuillus	90	70	€ 90.000	13	1.200	€ 40.950	1.600	€ 96.000	€ 226.950	€ 45.000	5,0
Mogenthaie (F)	500	280	Majorité feuillus	200	300	€ 480.000	50	3.410	€ 255.600	2.750	€ 123.750	€ 859.350	€ 90.000	9,5
Sud-Ardenne (F)	2.233	1.424	95% feuillus	392	200	€ 518.400	90	6.200	€ 430.970	1.200	€ 80.000	€ 1.029.370	€ 76.741	13,4
Vistain (B)	380	250	75% feuillus	45	20	€ 90.000	39	2.335	€ 168.000	3.600 restauration	€ 6.000	€ 264.000	€ 58.500	4,5
Daverdisse (B)	133	152	60% feuillus	35	4	en cours	4	0	en cours	0	en cours	en cours	en cours	en cours mais inférieur à 1
Bitburg (A)	280	500	Réintex	85	Non arvenant	€ 0	30	1.145	€ 111.065	860	€ 43.260	€ 111.065	€ 6.870	16,2*
Hachiville (Lux)	80	93	70% résineux	17	Non arvenant	€ 0	13	500	€ 36.000	Non arvenant	€ 0	€ 36.000	€ 15.188	2,4
Talfer (Lux)	51	18	85% feuillus	32	Non arvenant	€ 0	NA	Non arvenant	Non arvenant	2.300	€ 161.000	€ 161.000	€ 11.580	13,9
Hobocheld (Lux)	550	166	70% feuillus	30	1	€ 14.000	30	600	€ 43.200	Non arvenant	€ 0	€ 57.200	€ 19.688	2,9
Totaux ou moyenne par zone	4.637	3.113 soit 1,4 ha par titre	79%	1.066 ha pour 732 propriétaires	617 ha	€ 1.300.400	299 ha	14.410 m ³	1.157.315 € soit 71€/m ³	10.335 m cube et 2.600 m restauration	€ 566.805	€ 2.983.340	396.620€ soit 32.816€ par zone	Moyenne de 8,6

* La valeur n'a pas été compté dans calcul du ratio dans la zone pilote de Bitburg car les coûts d'animation sont estimés sur base des volumes de bois mobilisés (voir annexe 5 - Bitburg)

Zugänglichkeit der Massive in der Gemeinde Gouvy:

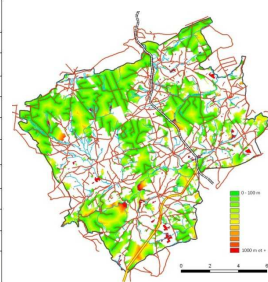

3. Das ökonomische Amt für den Wald der Wallonie 'Office économique wallon du bois'

OFFICE
ÉCONOMIQUE
WALLON

du BOIS

Stimuler le développement de
la filière bois en Wallonie

3. Das ökonomische Amt für den Wald : Aufgaben

6. Die Valorisierung des privaten Waldes dynamisieren.

1. Die ökonomische Entwicklungspolitik des Holzsektors koordinieren.

2. Die wirtschaftlichen Entwicklungen verfolgen.

5. Supranationale Gelder und Hilfsmittel aktivieren.

4. kohärente und strukturierte Werbemaßnahmen für den Sektor vorschlagen.

3. Die wallonische Regierung beraten und ihr Gutachten erstellen.

3. Das ökonomische Amt für den Wald : Struktur

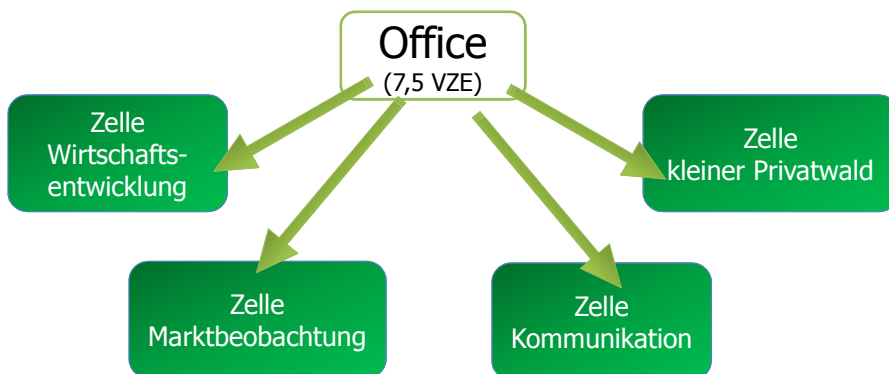



3 Das ökonomische Amt für den Wald.

Beispiele für laufende Aktionen:

- Ausarbeitung von Hilfsmaßnahmen für Schnittware aus Laubholz
- Inwertsetzung von wallonischem Holz: Thermoholz, KVH, Holzbau, Außenschreinerei...
- Ausarbeitung des « PanoraBois Wallonie »
- ...

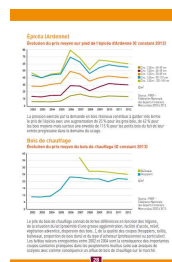
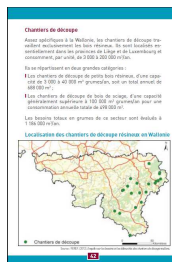

La Cellule d'appui à la petite forêt privée... pour aider les petits propriétaires privés à mieux connaître et valoriser leurs ressources en bois



4. Die Zelle « kleiner Privatwald »

CELLULE d'APPUI
à la PETITE
FORÊT PRIVÉE



Un service de l'Office Économique Wallon du Bois

Den kleinen Privatbesitzern helfen, ihre
Waldparzellen besser zu kennen und deren
Holzaufkommen besser zu nutzen

La Cellule d'appui à la petite forêt privée... pour aider les petits propriétaires privés à mieux connaître et valoriser leurs ressources en bois



Die Zelle « kleiner Privatwald:

Eine Antwort auf die speziellen Probleme im kleinen Privatwald:

- Zersplitterung des kleinen Privatwaldes: Hindernis für eine optimale Holzmobilisierung
- Regionale Forstpolitik und neues **wallonisches Forstgesetz von 2008**
(*betrifft zum Teil den Privatwald !*)
 - Bedarf für ein Informationsbüro, das erklärt:
 - das Verbot, gewisse Böden zu dränieren;
 - die Übereinstimmung von Baumart und Lage der Anbaufläche;
 - Erbschaftssteuern,...;
 - nachhaltige Forstwirtschaft...

⇒ *Den Privatwald in die regionale Politik integrieren (nachhaltige Entwicklung, Kette Wald-Holz)*

⇒ *Handeln im Respekt der Rechte und Freiheiten der Eigentümer und im Einklang mit der wallonischen Forstpolitik*



Die Zelle kleiner Privatwald:

Mehrere Ziele als Antwort auf die regionale Forst- und Entwicklungspolitik:

- Den Besitzern nützliche Informationen zur Bewirtschaftung Ihrer (Wald)Parzellen liefern < => *insbesondere unter Beachtung der Bestimmungen des neuen Forstgesetzbuches*
- Projekte zur Valorisierung des Bestandes in besonders zersplitterten Massiven initiieren und begleiten < => *konzertierte Territorialentwicklung*
- Eine angebrachte Holzmobilisierung aus dem kleinen Privatwald erreichen < => *den Rohstoff nutzen und zur Holzversorgung des Sektors beitragen*
- Die Angaben globalisieren um die Holzressourcen im Privatwald besser zu kennen < => *unabdingbar für eine Forstpolitik im Einklang mit der Zersplitterung des Eigentums*



Die Zelle kleiner Privatwald:

Funktionsweise:

- Ein Dienst des l'OEWB => Verwaltungsrat (Forstverwaltung DNF, NTF, Berufsvereinigungen, UVCW, Gewerkschaften,...)
- Eine jährliche Subvention der Funktionskosten (Kabinett des zuständigen Ministers für den Wald)
- Ein « Geschäftsführungsvertrag », ausgearbeitet durch einen Begleitausschuss (GW, DNF, SRFB, NTF, UETFW, FNEF, UCL, Gbx)
- Ein Team von 3 Personen (Verantwortlicher + wiss. Mitarbeiter + Assistentin) – Einstellung von Territorialbetreuern bis 2014)
- Finanzielle Beteiligung der Waldbesitzer

La Cellule d'appui à la petite forêt privée... pour aider les petits propriétaires privés à mieux connaître et valoriser leurs ressources en bois



Konkret: Personalisierte Dienste für die Besitzer kleiner Waldparzellen

Einzelbetreuung



LE GUICHET D'INFORMATION



LA VISITE DE DIAGNOSTIC



LE PORTAIL CARTOGRAPHIQUE



Kollektive Dienstleistungen:



LA MISE EN VALEUR DE MASSIFS FORTEMENT MORCELÉS



Laufende Projekte:

- Meix-devant-Virton
- Manhay
- Vielsalm
- Bertogne

La Cellule d'appui à la petite forêt privée... pour aider les petits propriétaires privés à mieux connaître et valoriser leurs ressources en bois



LE GUICHET D'INFORMATION



Tél. : 084 /46 03 58
E-mail : info@capfp.be
Web : www.capfp.be

Eine Informationsstelle für alle Fragen, die sich die Besitzer stellen

- **Ziel:** die Fragen der Parzellenbesitzer beantworten und sie an Spezialisten und/oder spezialisierte Organisationen verweisen

- Bewirtschaftungsratschläge,
- Holzmarkt,
- Waldgesundheit,
- Vorschriften,
- ...



- **Für wen?** Alle Waldbesitzer in der Wallonie
- **Kosten?** Dieser Dienst ist kostenlos

La Cellule d'appui à la petite forêt privée... pour aider les petits propriétaires privés à mieux connaître et valoriser leurs ressources en bois



LE GUICHET D'INFORMATION



Tél. : 084 /46 03 58
E-mail : info@capfp.be
Web : www.capfp.be

Die Informationsstelle :

Beispiele für Anfragen:

- Ich habe 40 Fichten hinten in meinem Garten , die gefällt werden müssen
- Ich suche eine Liste der Käufer von Nadelholz im Gebiet von Theux
- Ich habe Weiden gefällt, ich bin im Natura 2000 Bereich und ich weiss nicht , was ich tun soll
- Ich habe Schäden durch Biber auf meiner Parzelle...

Aber auch:

- Ich möchte eine Waldparzelle kaufen
- ...

La Cellule d'appui à la petite forêt privée... pour aider les petits propriétaires privés à mieux connaître et valoriser leurs ressources en bois



LA VISITE DE DIAGNOSTIC



Tél. : 084 /46 03 58
E-mail : info@capfp.be
Web : www.capfp.be

Ein Diagnosebesuch vor Ort der Waldparzellen für Eigentümer:

- **Ziel:** den Besitzern bei der Bewirtschaftung ihrer Parzelle helfen und die notwendigen Arbeiten identifizieren. Der Besuch erlaubt es präzise:
 - Die Eigenschaften und das Potential der Parzelle zu erkennen;
 - Limitierende Faktoren für eine Wiederanpflanzung oder den Zuwachs zu erkennen;
 - Die erforderlichen Waldarbeiten oder/und Fälltermine aufzuzeigen;
 - Die vor Ort verfügbaren Spezialisten zu benennen
- **Für wen?** Für alle Waldbesitzer mit Parzellen unter 5 ha an einem Stück gelegen in der Wallonie
- **Kosten?** Die Kosten für einen Diagnosebesuch von einer Stunde auf der Parzelle betragen 24 Euro MwSt. einbegriffen.

Eine schnelle Diagnose erlaubt es, seine Parzelle und ihr forstliches Potential besser zu kennen



La Cellule d'appui à la petite forêt privée... pour aider les petits propriétaires privés à mieux connaître et valoriser leurs ressources en bois



LA VISITE DE DIAGNOSTIC



Tél. : 084 /46 03 58
E-mail : info@capfp.be
Web : www.capfp.be

Der Diagnosebesuch:

Einige Beispiele aus der Praxis:

- Meine Mutter besitzt 2 ha in drei Parzellen und ich weiß nicht, was ich damit tun soll;
- Unsere Organisation besitzt eine Parzelle und wir möchten sie besser bewirtschaften;
- Ich bin mit einer Motorsäge in der Hand geboren... aber ich weiß nicht genau, wie ich die Bäume auswählen soll, welche ich für Brennholz abholzen möchte;
- Ich bin seit 20 Jahren nicht mehr auf meinen Parzellen gewesen. Ich möchte sie genau lokalisieren und eine Diagnose haben.

Aber auch :

- Ich habe einen kleinen Wald hinten in meinem Garten und frage mich, wie ich ihn pflegen soll
- ...

La Cellule d'appui à la petite forêt privée... pour aider les petits propriétaires privés à mieux connaître et valoriser leurs ressources en bois



LE PORTAIL CARTOGRAPHIQUE



Tél : 084 /46 03 58
E-mail : info@capfp.be
Web : www.capfp.be

Das kartographische Portal:

Einige Beispiele aus der Praxis:

- *Meine Großmutter besitzt eine Parzelle, aber ich weiß nicht genau, wo...*
- *Die kartographische Parzellenbeschreibung interessiert mich für meinen Bewirtschaftungsplan*

Aber auch:

- *Ich hätte gerne die Beschreibung als Vorbereitung für den Verkauf der Parzelle...*

<https://carto.capfp.be>

5. Laufende Erfahrungen bei der konzertierten Bewirtschaftung in zersplitterten Forstmassiven



LA MISE EN VALEUR DE MASSIFS FORTEMENT MORCELÉS



Ziele der Inwertsetzung von zersplitterten Forstmassiven



LA MISE EN VALEUR DE MASSIFS FORTEMENT MORCELÉS



- *Valorisierung der Holzvorräte in stark zersplitterten Massiven um die Holzproduktion zu steigern (in Respekt der von der Forstpolitik vorgegebenen multifunktionellen Waldnutzung) und um die Holzmobilisierung zu verstärken .*
Aktionen auf Basis einer freiwilligen Mitarbeit der Eigentümer sowie in Zusammenarbeit mit Privatakteuren und den betroffenen Gemeinden



Die mangelnde Abstimmung beim Fällen ist sehr oft der Grund für Windwurf, der die Zukunft der benachbarten Parzellen beeinträchtigt

La Cellule d'appui à la petite forêt privée... pour aider les petits propriétaires privés à mieux connaître et valoriser leurs ressources en bois

Inwertsetzung in zersplitterten Massiven

Vorgehensweise:

1. Identifizierung von zersplitterten Massiven, mit hohem Holzpotential in Zusammenarbeit mit den betroffenen Kommunen
2. Kontaktaufnahme zu den Eigentümern und Sensibilisierung:
 - Informationsveranstaltungen
 - Parzellenbesuche mit den Besitzern
3. Vorschläge an die Eigentümer auf freiwilliger Basis **an einer gemeinsam konzentrierten Nutzung teilzunehmen**. Rückgriff auf Dienstleister (Betriebe oder Privatpersonen) zur Realisierung der gemeinsamen konzentrierten Maßnahmen
4. (Hilfe zur Projektentwicklung für das Anlegen von Forstwegen in Zusammenarbeit mit den Eigentümern und den Gemeinden)
5. (Wenn die Besitzer es wünschen: **Besitzbereinigung** durch die Erstellung einer Liste der zu verkaufenden Parzellen für die Besitzer im Forstmassiv)
6. Organisation von Folgemaßnahmen im betroffenen Massiv mit **periodischen gruppierten Aktionen** zur Bewirtschaftung (Sammelverkäufe oder Waldarbeiten)

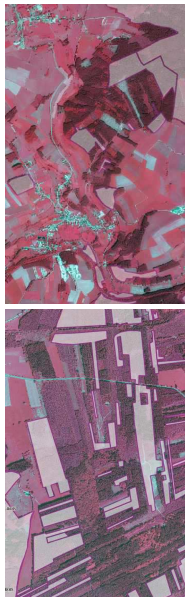

La Cellule d'appui à la petite forêt privée... pour aider les petits propriétaires privés à mieux connaître et valoriser leurs ressources en bois

OFFICE ÉCONOMIQUE WALLON du BOIS

CELLULE d'APPUI à la PETITE FORÊT PRIVÉE
Du service de l'Office Économique Wallon du Bois

Einige erste Beispiele:

◆ **Meix-devant-Virton**

- ◆ 811 ha, 588 Eigentümer
- ◆ Informationsversammlung für Eigentümer (März 2013) : 50 Eigentümer
- ◆ Vorort-Besuche (März-April-Mai 2013)
 - 62 Parzellenbesuche (78 ha)
 - Potential Fällen 61 ha : 7 ha Laubholze und 14 ha Nadelholz
 - Potential Anpflanzungen 7 ha
- ◆ Ausschreibung an Dienstleister für einen Sammelverkauf
- ◆ Holzauszeichnung: Juni-September 2013
- ◆ Holzverkauf Oktober November 2013
- ◆ Angebotsaufruf für Parzellenreinigung
- ◆ Arbeiten geplant für Herbst/ Winter 2013/14

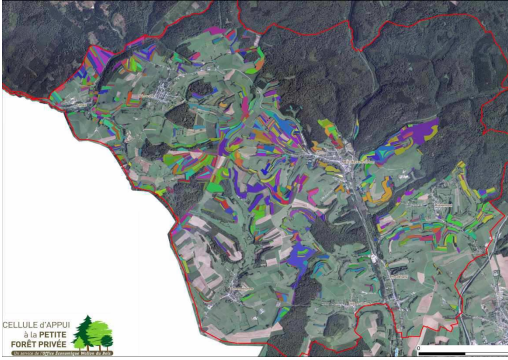

CELLULE d'APPUI à la PETITE FORÊT PRIVÉE
Du service de l'Office Économique Wallon du Bois

La Cellule d'appui à la petite forêt privée... pour aider les petits propriétaires privés à mieux connaître et valoriser leurs ressources en bois

OFFICE ÉCONOMIQUE WALLON du BOIS

CELLULE d'APPUI à la PETITE FORÊT PRIVÉE
Du service de l'Office Économique Wallon du Bois

Einige erste Beispiele :

◆ **Vielsalm :**

- ◆ 500 ha, 340 Eigentümer
- ◆ Nadelholzmassiv
- ◆ Infoversammlungen am 29. und 31. Mai
- ◆ Vorort-Besuche im Sommer 2013
- ◆ Fällpotential 15 ha
- ◆ Auszeichnen und Verkauf im Herbst 2013



CELLULE d'APPUI à la PETITE FORÊT PRIVÉE
Du service de l'Office Économique Wallon du Bois

La Cellule d'appui à la petite forêt privée... pour aider les petits propriétaires privés à mieux connaître et valoriser leurs ressources en bois

OFFICE ÉCONOMIQUE WALLON du BOIS

CELLULE d'APPUI à la PETITE FORÊT PRIVÉE
Un service de l'Office Économique Wallon du Bois

Einige erste Beispiele :

◆ **Manhay :**

- ◆ 114 ha, 140 Eigentümer
- ◆ Nadelholzmassiv (*Zersplitterung, Dominoeffekt*)
- ◆ Kontakte im April 2013
- ◆ Besuche im Mai-Juni 2013
- ◆ Fällen und Bodenvorbereitung der betroffenen Parzellen in ca. 10 Besitztümern (Herbst 2013)

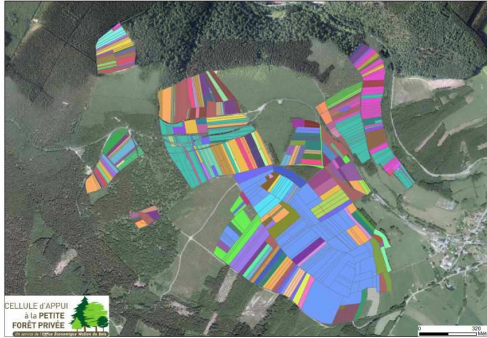

La Cellule d'appui à la petite forêt privée... pour aider les petits propriétaires privés à mieux connaître et valoriser leurs ressources en bois

OFFICE ÉCONOMIQUE WALLON du BOIS

CELLULE d'APPUI à la PETITE FORÊT PRIVÉE
Un service de l'Office Économique Wallon du Bois

Andere Projekte in Vorbereitung für 2014 :

- ◆ Bertogne (November 2013)
- ◆ Gedinne
- ◆ Ostkantone (Burg-Reuland, Sankt Vith)??
- ◆ ...



La Cellule d'appui à la petite forêt privée... pour aider les petits propriétaires privés à mieux connaître et valoriser leurs ressources en bois

OFFICE ÉCONOMIQUE WALLON du BOIS

CELLULE d'APPUI à la PETITE FORÊT PRIVÉE
Un service de l'Office Économique Wallon du Bois



Diskussion



La Cellule d'appui à la petite forêt privée... pour aider les petits propriétaires privés à mieux connaître et valoriser leurs ressources en bois

OFFICE ÉCONOMIQUE WALLON du BOIS

CELLULE d'APPUI à la PETITE FORÊT PRIVÉE
Un service de l'Office Économique Wallon du Bois

Danke für Ihre Aufmerksamkeit!



La Cellule d'appui à la petite forêt privée... pour aider les petits propriétaires privés à mieux connaître et valoriser leurs ressources en bois

Planter, entretenir, exploiter, régénérer



Les propriétaires se succèdent...

La forêt est un cycle...



La Cellule d'Appui à la Petite Forêt Privée, un service de l'Office Économique Wallon du Bois
Tél. : 084 46 03 58 E-mail : info@capfp.be Web : www.capfp.be

Vincent COLSON, Responsable Cellule d'Appui
Matthieu BRAUN, Technicien forestier
Valérie GATELIER, Assistante administrative

